

RELATÓRIO DE CRÉDITO STANDARD

Data : 29-08-2016

Assinante : JOSUE DIAS SA

A/C : Angelina Fernandes

V/Ref : Referência

IDENTIFICAÇÃO		RATING DYNAMIC	
Nome	SOCIEDADE EXEMPLO LDA...		
Núm. IIC	108935	<p><b>Saiba Mais</b></p> <ul style="list-style-type: none"> <li>✓ <b>Nível de Risco de Crédito</b> Risco de Crédito Reduzido</li> <li>✓ <b>Recomendação de Crédito</b> Merecedora de Crédito</li> <li>✓ <b>Limite de Crédito</b> 2.992.787,40</li> <li>✓ <b>Situação Actual</b> Em actividade</li> <li>✗ <b>Incidentes</b> Regista incidentes comerciais</li> </ul>	
Núm Contribuinte	555000555		
Denominação	Exemplo		
Morada	Rua Barbosa Pereira, n.º 56 - 2.º Esq.11		
Código Postal	2800-000-ALMADA		
Concelho	SETUBAL		
Distrito	SETUBAL		
País	PORTUGAL		
Telefone	214251111, 214251222		
Fax	214255555, 214255585		
E-Mail	geral@exemplo.pt		
Internet	www.exemplo.pt		
CAE Principal	41100- Promoção imobiliária (desenvolvimento de projectos de edifícios)		

SUMÁRIO		PRINCIPAIS INDICADORES FINANCEIROS			
Natureza Jurídica	Sociedade por Quotas de Responsabilidade Limitada	<b>2013</b>	<b>2014</b>	<b>2015</b>	
Fundação	01-05-1992	<b>Vendas Líquidas</b>	637.168,47	↑ 48.873.208,33	↑ 52.088.856,56
Núm. Contribuinte	555000555	<b>Resultado Líquido</b>	12.528,09	↑ 728.052,39	↑ 1.570.322,85
Empregados	0	<b>Capital Próprio</b>	162.575,67	↑ 27.379.882,68	↑ 28.230.205,53
Capital Social	6.014.460,00	<b>Existências</b>	163.868,00	↑ 4.336.706,66	↑ 4.653.734,87
Vendas em 31-12-2015	52.088.856,56	<b>PASSIVO</b>	439.008,72	↑ 9.598.313,25	↑ 9.898.059,03
Capital Próprio em 31-12-2015	28.230.205,53	<b>ACTIVO</b>	601.584,39	↑ 36.978.195,93	↑ 38.128.264,56
Nível de Risco de Crédito	Risco de Crédito Reduzido				
Limite de Crédito	2.992.787				
Recomendação de Crédito	Merecedora de Crédito				
Rating	C2				
Situação Actual	Em actividade				
Import/Export	Sim / Sim				

#### Situação Tributária

Nesta data a entidade Não consta na lista de devedores à administração fiscal

#### Situação Contributiva

Nesta data a entidade não consta na lista de devedores à Segurança Social

#### Resumo de Acções Judiciais (Ult. 5 anos)

Ano	Quantidade	Total €
2012	1	1.000,00
<b>Total</b>	<b>1</b>	<b>1.000,00</b>

#### Processos de Insolvência / PER

SIM

#### CORPOS GERENTES

FRANCISCO JOAO ACATES DOS PRAZERES BOTAS	Administrador
ADRIANA LUCIANA SYDER SANTIAGO TERENAS	Administrador
EXEMPLO SOCIO 1	Gerente
EXEMPLO SOCIO 3	Gerente
SOCIO EXEMPLO 1	Sócio Gerente

#### GRÁFICOS DE ANÁLISE SECTORIAL

Volume de Vendas - Comparação Sectorial

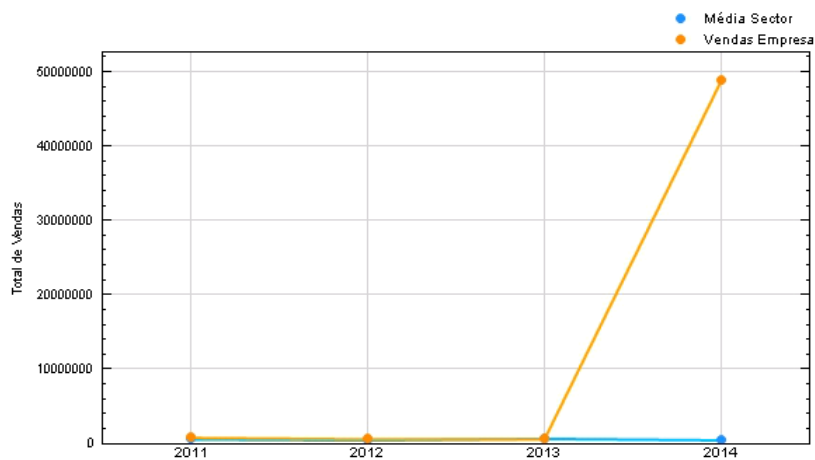

### Rating DynamIIC - Comparação Sectorial

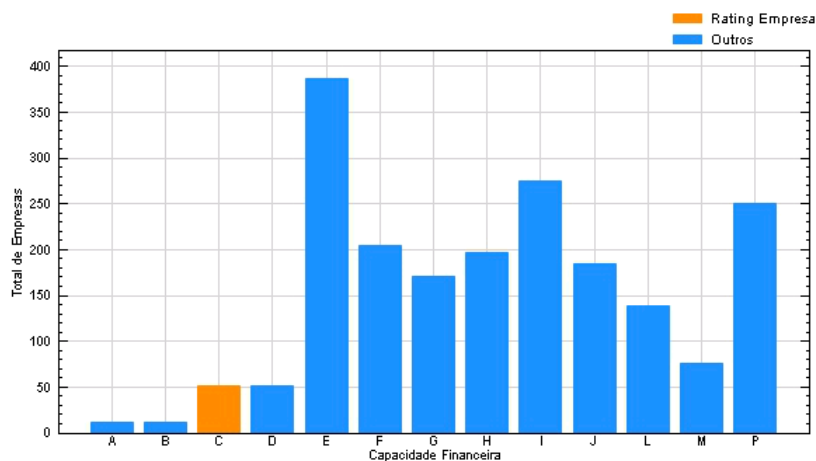

### Nível de Risco - Análise Sectorial

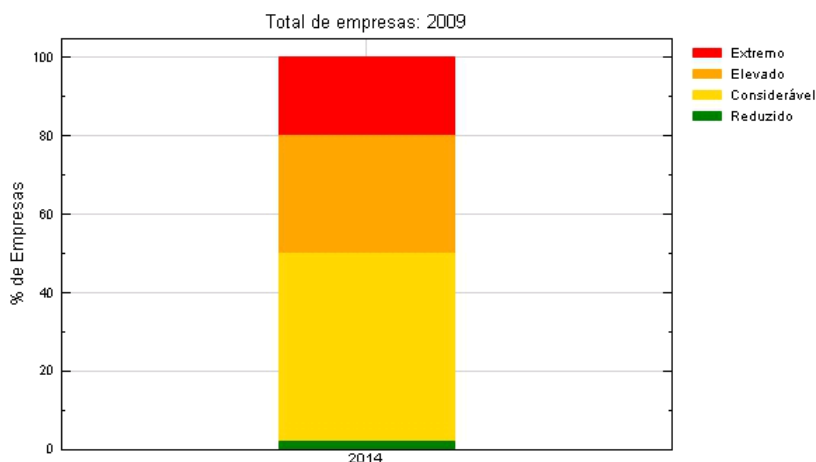

## ESTRUTURA LEGAL

Início da actividade em 01-06-1992

Registada na conservatória de Oeiras com a matrícula 500500500 anterior número 12568 em 01-05-1992

Escritura de constituição celebrada em 01-05-1992 publicada no Diário da República número 26 a 03-10-1992

Para obrigar a sociedade são necessárias 2 assinaturas

#### Alterações ao Pacto Social

Em 01-01-2015 no Portal MJ de 01-01-2015 alteração ao pacto social

Em 29-08-2012 no Portal MJ de 31-08-2012 cessão de quotas

Em 03-04-2012 no Portal MJ de 03-04-2012 alteração ao objecto social

Em 12-06-2011 no Portal MJ de 15-06-2011 alteração de gerência

Em 05-02-2011 no Portal MJ de 06-02-2011 alteração ao pacto social

Em 14-06-2006 no Portal MJ de 20-07-2006 alteração ao pacto social

Em 08-10-2004 no Diário da República número 119 de 04-11-2004 aumento de capital social

Em 06-06-2000 no Diário da República número 150 de 12-07-2000 aumento e redenominação do capital social

Em 30-06-1999 no Diário da República número 259 de 13-11-1999 alteração de sede social

Em 30-01-1992 no Diário da República número 30 de 10-04-1992 alteração de gerência

**CAPITAL**

O capital registado é de 6.014.460,00

com a seguinte distribuição:

Fonte: IES

SILVERIO POSSANTE DE ALMEIDA	22.253,50	0,37%
SOCIEDADE EXEMPLO LDA...	1.002.410,00	16,667%
SOCIEDADE EXEMPLO TRES LDA	2.405.784,00	40%
EMPRESA EXEMPLO LDA	3.007.230,00	50%
SOCIO EXEMPLO 1	601.446,00	10%

**BIOGRAFIAS**

<b>NOME</b>	SILVERIO POSSANTE DE ALMEIDA
<b>Função</b>	Accionista
<b>Morada</b>	Mimosas-Montelavar
<b>Código Postal</b>	2715 PERO PINHEIRO
<b>Data Nascimento</b>	19150917
<b>Nacionalidade</b>	Portuguesa
<b>Estado Civil</b>	Casado em comunhão de bens
<b>Nome Conjuge</b>	Maria Lurdes Almeida
<b>Formação Académica</b>	Curso Industrial
<b>Antecedentes Profissionais</b>	Industrial
<b>Histórico de Ligações Profissionais e Participações</b>	O(A) titular teve ligações com a(s) seguinte(s) empresa(s): SOCIO EXEMPLO 1 como Accionista.
<b>Ligações a outras empresas</b>	O titular tem ligações com a(s) seguinte(s) empresa(s): SILVERIO POSSANTE DE ALMEIDA LDA como Sócio Gerente com a participação de 199.519,16 EURO , num capital de 399.038,32 EURO.
<b>Observações</b>	Consta possuir a casa onde reside.

<b>NOME</b>	FRANCISCO JOAO ACATES DOS PRAZERES BOTAS
<b>Função</b>	Administrador
<b>Morada</b>	Rua Chambais, 5
<b>Código Postal</b>	7440 ALTER DO CHAO
<b>Data Nascimento</b>	27-03-1962
<b>Nacionalidade</b>	Portuguesa
<b>Naturalidade</b>	Chancelaria - Portalegre, PORTUGAL
<b>Estado Civil</b>	Divorciado
<b>Histórico de Ligações Profissionais e Participações</b>	O(A) titular teve ligações com a(s) seguinte(s) empresa(s): BOTAS-SUPERMERCADO LDA. BOTAS & BOTAS-INDUSTRIA E COMERCIO DE CARNES LDA .

<b>NOME</b>	ADRIANA LUCIANA SYDER SANTIAGO TERENAS
<b>Função</b>	Administrador

<b>Morada</b>	Avenida Dr.Mario Moutinho,lote 1708, 4ªA
<b>Estado Civil</b>	
<b>NOME</b>	SOCIO EXEMPLO 1
<b>Função</b>	Sócio Gerente
<b>Morada</b>	Rua do Bocage, Nº4-1ºDtº
<b>Código Postal</b>	2780-000 OEIRAS
<b>Data Nascimento</b>	12-06-1950
<b>Nacionalidade</b>	Portuguesa
<b>Naturalidade</b>	Lisboa, PORTUGAL
<b>Estado Civil</b>	Solteiro
<b>Formação Académica</b>	Licenciado em Contabilidade
<b>Antecedentes Profissionais</b>	Exerceu a sua actividade como empresário em nome individual.
<b>Histórico de Ligações Profissionais e Participações</b>	O(A) titular teve ligações com a(s) seguinte(s) empresa(s): SOCIEDADE EXEMPLO 4 LDA como Suplente.
<b>Ligações a outras empresas</b>	O titular tem ligações com a(s) seguinte(s) empresa(s): SOCIO EXEMPLO 1 como Empresário em Nome Individual . CRIAR POSITIVO UNIPESSOAL LDA como Sócio Gerente com a participação de 1.000,00 EURO , num capital de 1.000,00 EURO. EMPRESA DE TESTES ON LINE LDA como Sócio Gerente com a participação de 5.000,00 EURO , num capital de 5.000,00 EURO.
<b>Observações</b>	Possui um apartamento onde reside, sem confirmação oficial.
<b>NOME</b>	Dr. EXEMPLO SOCIO 1
<b>Função</b>	Gerente
<b>Morada</b>	Avenida de Portugal, n.º 21
<b>Código Postal</b>	2790-222 CARNAXIDE
<b>Data Nascimento</b>	20/08/1975
<b>Naturalidade</b>	São Julião da Barra-Lisboa
<b>Estado Civil</b>	Casado em comunhão de adquiridos
<b>Nome Conjuge</b>	Exemplo Sócio 2
<b>Ligações a outras empresas</b>	O titular tem ligações com a(s) seguinte(s) empresa(s): EMPRESA EXEMPLO SA como Presidente do Conselho de Administração . SOCIEDADE EXEMPLO TRES LDA como Sócio Gerente com a participação de 500,00 EURO , num capital de 5.000,00 EURO. EMPRESA EXEMPLO LDA como Sócio Gerente com a participação de 7.500,00 EURO , num capital de 30.000,00 EURO.
<b>NOME</b>	EXEMPLO SOCIO 3
<b>Função</b>	Gerente
<b>Morada</b>	Rua Poeta du Bocage, n.º 21
<b>Código Postal</b>	1600-232 LISBOA
<b>Estado Civil</b>	Solteiro
<b>Ligações a outras empresas</b>	O titular tem ligações com a(s) seguinte(s) empresa(s): EMPRESA EXEMPLO SA como Vogal do Conselho de Administração . EMPRESA EXEMPLO LDA como Gerente .

**EMPRESAS ACCIONISTAS/SÓCIAS**

Núm. IIC	108935
NOME	SOCIEDADE EXEMPLO LDA...
Morada	Rua Barbosa Pereira, n.º 56 - 2.º Esq.11
Código Postal	2800-000 ALMADA
País	PORTUGAL
Função	Accionista
Telefone	214251111
Fax	214255555
E-Mail	geral@exemplo.pt
C.A.E.	41100- Promoção imobiliária (desenvolvimento de projectos de edificios)

Núm. IIC	108951
NOME	SOCIEDADE EXEMPLO TRES LDA
Morada	Largo Carmo de Gois, 41-C
Código Postal	2670-633 BUCELAS
País	PORTUGAL
Função	Sócio
Telefone	212142490
Fax	212242491
E-Mail	exemplo@mail.pt
C.A.E.	01111- Cerealicultura (excepto arroz)

Núm. IIC	1247895
NOME	EMPRESA EXEMPLO LDA
Morada	Alameda de Queijas, 64
Código Postal	2790-448 QUEIJAS
País	PORTUGAL
Função	Sócio
Telefone	214249000
Fax	2142490001
E-Mail	geral@exemplo.pt
C.A.E.	41200- Construção de edificios (residenciais e não residenciais)

**ACTIVIDADES**

CAE Principal	41100- Promoção imobiliária (desenvolvimento de projectos de edificios)
---------------	---

**Objecto Social**

Industria de construção civil e obras públicas
Compra e venda de imóveis

Tipo de Clientes	Empresas/Particulares
Condições de Venda	Contracto

**Distribuição Geográfica das Vendas**

Ano	Mercado Nacional		Mercado Internacional		Total
			Comunitário	Extra-comunitário	

2015	51.980.287,08	99,79%	59.645,25	0,11%	48.924,23	0,09%	52.088.856,56
2014	48.781.291,10	99,81%	29.359,53	0,06%	62.557,70	0,13%	48.873.208,33

### Distribuição Geográfica das Compras

Ano	Mercado Nacional		Comunitário		Extra-comunitário		Total
	Valor	Porcentagem	Valor	Porcentagem	Valor	Porcentagem	
2015	13.214.247,75	40,68%	19.008.732,82	58,51%	263.640,03	0,81%	32.486.620,60
2014	12.854.122,48	41,71%	17.723.267,56	57,51%	238.702,12	0,77%	30.816.092,16

Fonte: IES

### DENOMINAÇÕES

Exemplo

### INSTITUIÇÕES FINANCEIRAS

MILLENNIUM BCP	Sede
CAIXA GERAL DE DEPOSITOS, SA	Sede
BANCO SANTANDER TOTTA SA	Lisboa
NOVO BANCO, SA	Lisboa
BANCO BPI, SA	Lisboa
BANIF - BANCO INTERNACIONAL DO FUNCHAL, SA	Lisboa
CAIXA DE CREDITO AGRICOLA MUTUO	Lisboa

### INCIDENTES

#### Processos de Insolvência / PER

SIM

#### Situação Tributária

Nesta data a entidade Não consta na lista de devedores à administração fiscal

#### Situação Contributiva

Nesta data a entidade não consta na lista de devedores à Segurança Social

#### Resumo de Acções Judiciais (Ult. 5 anos)

Ano	Quantidade	Total
		€
2012	1	1.000,00
<b>Total</b>	<b>1</b>	<b>1.000,00</b>

Acções Cíveis							
Data	Processo	Autor	Tipo	Valor	Comarca	Juizo	Situação
01-01-2014			X-Execução	14,00	Aandia		Resolvida
12-01-2012	LSB5200/2005	Sociedade Exequente Lda	O-Ordinária	1.000,00	Lisboa	01	Contestada

### INSOLVÊNCIAS

Data	18-01-2016 13:30	Tipo	Insolv.pess.colect.(Apr.)	Processo	254/16.0T8VNF
Comarca	Comarca de Braga-V. N. Famalicão-UC	Juizo	J1	Data	19-01-2016

Credor	cofidis		
Reclamação de Créditos		Ass. Credores	
Admin. Judicial	manuel augusto	Morada	ruaa
Observações	Citius 19-01-2016 Sentença Declaração de Insolvência   Caráter limitado		

Data	14-01-2016	Tipo	Insolv.pess.colect.(Req.)	Processo	
Comarca		Juizo		Data	
Credor	bcp				
Reclamação de Créditos		Ass. Credores			
Observações	Caráter limitado				

Data		Tipo	Aprov. Plano Insolv.	Processo	
Comarca		Juizo		Data	
Reclamação de Créditos		Ass. Credores			

Data		Tipo	Insolvência	Processo	
Comarca		Juizo		Data	
Reclamação de Créditos		Ass. Credores			

Data		Tipo	Insolvência	Processo	
Comarca		Juizo		Data	
Reclamação de Créditos		Ass. Credores			

Data		Tipo	Aprov. Plano Insolv.	Processo	
Comarca		Juizo		Data	
Reclamação de Créditos		Ass. Credores			

Data		Tipo	Insolvência	Processo	
Comarca		Juizo		Data	
Reclamação de Créditos		Ass. Credores			

Data		Tipo	Insolv.pess.singul.(Apr.)	Processo	
Comarca		Juizo		Data	
Reclamação de Créditos		Ass. Credores			

PER

Data	10-12-2015 12:00	Tipo	Proc.Esp. Revitalização	Processo	
Comarca	Comarca de Setúbal-Grândola-UC	Juizo		Data	12-12-2015
Requerente	11				
Credor	11				
Reclamação de Créditos	30 dias			Ass. Credores	
Admin. Judicial	11	Morada	11		
Observações	Citius 10-12-2015 Sentença Declaração de Insolvência   Caráter limitado				

PETIÇÕES DE INSOLVÊNCIA / PER



Data	Processo	Requerente	Tipo	Comarca	Juizo	Observações
19-01-2015	120/143TBBB	dee	Insolv.pess.colect.(Req.)	Abrantes - Tribunal Judicial	1	—
01-01-2015			Insolvência	Aandia		
			Aprov. Plano Insolv.			

#### VEÍCULOS

Marca	Quantidade	Matrícula
Citroen	1	AW-34-34
BMW	1	EX-00-11
PEUGEUT	1	WE-09-89

#### SEGUROS

Axa Companhia de Seguros SA  
Império Bonança Companhia de Seguros SA

#### INSTALAÇÕES

Sede e escritório próprio(s) com área de aproximadamente 50 m2 Rua Barbosa Pereira, n.º 56 - 2.º Esq., 2790-001, QUEIJAS, Tel:214253222, Fax:214255555

#### PARTES RELACIONADAS E PARTICIPAÇÕES

##### Participações Diretas

<b>NOME</b>	SOCIEDADE EXEMPLO LDA...
<b>Núm. IIC</b>	108935
<b>Morada</b>	Rua Barbosa Pereira, n.º 56 - 2.º Esq.11
<b>Código Postal</b>	2800-000 ALMADA
<b>País</b>	PORTUGAL
<b>Telefone</b>	214251111
<b>Fax</b>	214255555
<b>E-Mail</b>	geral@exemplo.pt
<b>Internet</b>	www.exemplo.pt
<b>C.A.E.</b>	41100- Promoção imobiliária (desenvolvimento de projectos de edificios)
<b>Capital Social</b>	6.014.460,00
<b>Detem uma participação de</b>	16,667%

<b>NOME</b>	SOCIEDADE EXEMPLO TRES LDA
<b>Núm. IIC</b>	108951
<b>Morada</b>	Largo Carmo de Gois, 41-C
<b>Código Postal</b>	2670-633 BUCELAS
<b>País</b>	PORTUGAL
<b>Telefone</b>	212142490
<b>Fax</b>	212242491
<b>E-Mail</b>	exemplo@mail.pt
<b>Internet</b>	www.exemplotres.p
<b>C.A.E.</b>	01111- Cerealicultura (excepto arroz)

Capital Social 5.000,00 EURO

Detem uma participação de 80%

#### ACONTECIMENTOS ESPECIAIS

Acontecimento	Descrição Geral
Certificação de Qualidade	A titular é uma empresa certificada segundo a norma NP EN ISO 9000.

#### DEMONSTRAÇÕES FINANCEIRAS SNC

##### Balço SNC

Moeda do Balço : EUROS

Ano Balço:2015

	2015	2014	2013	%Var.2015/14
<b>ACTIVO</b>				
<b>Activo não corrente</b>				
Activos fixos tangíveis	11.570.627,65	12.101.944,47	86.080,57	(4,39)%
Propriedades de investimento	-	-	-	-
Goodwill	-	-	-	-
Activos intangíveis	170.529,18	178.998,98	-	(4,73)%
Activos biológicos	-	-	-	-
Participações financeiras - método da equivalência patrimonial	35.000,00	35.000,00	-	-
Participações financeiras - outros métodos	-	-	-	-
Accionistas/sócios	-	-	-	-
Outros activos financeiros	-	-	1.010,00	-
Activos por impostos diferidos	755.188,28	620.287,65	-	21,75%
Investimentos financeiros (utilização exclusiva pelas pequenas entidades e microentidades)	-	-	-	-
<b>Total</b>	<b>12.531.345,11</b>	<b>12.936.231,10</b>	<b>87.090,57</b>	<b>(3,13)%</b>
<b>Activo Corrente</b>				
Inventários	4.653.734,87	4.336.706,66	163.868,00	7,31%
Activos biológicos	-	-	-	-
Clientes	10.615.536,23	10.583.556,22	301.248,87	0,30%
Adiantamentos a fornecedores	-	-	-	-
Estado e outros entes públicos	-	-	3.905,52	-
Accionistas/sócios	-	-	-	-
Outras contas a receber	3.733.516,18	3.454.369,94	22.879,45	8,08%
Diferimentos	163.112,02	141.850,09	2.127,25	14,99%
Activos financeiros detidos para negociação	-	-	-	-
Outros activos financeiros	-	-	-	-
Activos não correntes detidos para venda	-	-	-	-
Outros activos correntes	-	-	-	-
Caixa e depósitos bancários	6.431.020,15	5.525.481,92	20.464,73	16,39%
<b>Total</b>	<b>25.596.919,45</b>	<b>24.041.964,83</b>	<b>514.493,82</b>	<b>6,47%</b>
<b>TOTAL DO ACTIVO</b>	<b>38.128.264,56</b>	<b>36.978.195,93</b>	<b>601.584,39</b>	<b>3,11%</b>

#### CAPITAL PRÓPRIO E PASSIVO

## CAPITAL PRÓPRIO

Capital realizado	1.750.000,00	1.750.000,00	49.879,78	-
Acções (quotas) próprias	-	-	-	-
Outros instrumentos de capital próprio	-	-	-	-
Prémios de emissão	-	-	-	-
Reservas legais	350.000,00	350.000,00	13.134,51	-
Outras reservas	24.165.256,18	24.157.203,79	707,09	0,03%
Resultados transitados	394.626,50	394.626,50	86.326,20	-
Ajustamentos em activos financeiros	-	-	-	-
Excedentes de revalorização	-	-	-	-
Outras variações de capital próprio	-	-	-	-
Total	26.659.882,68	26.651.830,29	150.047,58	0,03%
Resultado líquido do período	1.570.322,85	728.052,39	12.528,09	115,69%
Dividendos antecipados	-	-	-	-
TOTAL DO CAPITAL PRÓPRIO	28.230.205,53	27.379.882,68	162.575,67	3,11%

## PASSIVO

### Passivo não corrente

Provisões	1.449.350,00	1.227.400,00	-	18,08%
Financiamentos obtidos	-	-	140.344,11	-
Responsabilidades por benefícios pós-emprego	-	-	-	-
Passivos por impostos diferidos	-	-	-	-
Outras contas a pagar	-	-	174.293,17	-
Total	1.449.350,00	1.227.400,00	314.637,28	18,08%

### Passivo Corrente

Fornecedores	1.325.192,11	1.284.617,11	98.611,66	3,16%
Adiantamentos de clientes	-	-	-	-
Estado e outros entes públicos	2.530.408,67	2.879.704,48	6.187,84	(12,13)%
Accionistas/sócios	-	-	-	-
Financiamentos obtidos	-	-	13.176,87	-
Outras contas a pagar	4.593.108,25	4.206.591,66	6.395,07	9,19%
Diferimentos	-	-	-	-
Passivos financeiros detidos para negociação	-	-	-	-
Outros passivos financeiros	-	-	-	-
Passivos não correntes detidos para venda	-	-	-	-
Outros passivos correntes	-	-	-	-
Total	8.448.709,03	8.370.913,25	124.371,44	0,93%
TOTAL DO PASSIVO	9.898.059,03	9.598.313,25	439.008,72	3,12%
TOTAL DO CAPITAL PRÓPRIO E DO PASSIVO	38.128.264,56	36.978.195,93	601.584,39	3,11%

## DEMONSTRAÇÃO DE RESULTADOS POR NATUREZAS

### RENDIMENTOS E GASTOS

Vendas e serviços prestados	52.088.856,56	48.873.208,33	637.168,47	6,58%
Subsídios à exploração	-	-	-	-
Ganhos/perdas imputados de subsidiárias, associadas e empreendimentos conjuntos	-	-	-	-
Variação nos inventários da produção	-	-	-	-
Trabalhos para a própria entidade	-	-	-	-

Custo das mercadorias vendidas e das matérias consumidas	21.850.883,65	20.862.998,51	(412.843,41)	4,74%
Fornecimentos e serviços externos	10.308.708,74	9.515.282,74	(106.250,97)	8,34%
Gastos com o pessoal	17.571.276,25	16.697.837,61	(96.216,32)	5,23%
Imparidade de inventários (perdas/reversões)	10.000,00	55.000,00	-	(81,82)%
Imparidade de dívidas a receber (perdas/reversões)	179.100,18	127.342,50	-	40,64%
Provisões (aumentos/reduções)	221.950,00	539.000,00	-	(58,82)%
Imparidade de investimentos não depreciáveis/amortizáveis (perdas/reversões)	-	-	-	-
Outras imparidades (perdas/reversões) / Imparidades (perdas/reversões) (utilização exclusiva pelas pequenas entidades e microentidades)	-	-	-	-
Aumentos/reduções de justo valor	-	-	-	-
Outros rendimentos e ganhos	1.762.505,56	1.594.450,76	17.452,15	10,54%
Outros gastos e perdas	579.269,86	216.382,04	(4.405,40)	167,71%
Resultado antes de depreciações, gastos de financiamento e impostos	3.130.173,44	2.453.815,69	34.904,52	27,56%
Gastos/reversões de depreciação e amortização	684.031,79	805.421,81	(12.842,25)	(15,07)%
Imparidade de investimentos depreciáveis/amortizáveis (perdas/reversões)	-	-	-	-
Resultado operacional (antes de gastos de financiamento e impostos)	2.446.141,65	1.648.393,88	22.062,27	48,40%
Juros e rendimentos similares obtidos	46.953,71	42.375,07	-	10,81%
Juros e gastos similares suportados	7.673,14	6.788,23	(8.496,23)	13,04%
Resultado antes de impostos	2.485.422,22	1.683.980,72	13.566,04	47,59%
Imposto sobre o rendimento do período	915.099,37	955.928,33	(1.037,95)	(4,27)%
Resultado líquido do período	1.570.322,85	728.052,39	12.528,09	115,69%
Resultado das actividades descontinuadas (líquido de impostos) incluído no resultado líquido do período	-	-	-	-

## RACIOS

Ano	2015	2014	2013
-----	------	------	------

### RÁCIOS DE RENDIBILIDADE

Rendibilidade dos Capitais Próprios (Resultado Líquido / Capitais Próprios) (%)	5,56	2,66	7,71
Rendibilidade dos Activos (Resultado Operacional/Ativo) (%)	6,42	4,46	3,67
Rendibilidade Líquida das Vendas (Resultado Líquido / Vendas) (%)	3,01	1,49	1,97

### RÁCIOS DE ACTIVIDADE

Prazo Médio de Recebimento (Clientes / Vendas)*365 (d)	74,39	79,04	172,57
Prazo Médio de Pagamentos (Fornecedores / (Compras + Forn. Serv. Externos))*365 (d)	14,89	15,22	172,57
Rotação do Activo (Vendas / Ativo) (%)	136,61	132,17	105,92

### RÁCIOS DE PRODUTIVIDADE

VAB por trabalhador ( VAB / Volume Médio de Emprego) (#)	34.724,51	34.621,94	2.052,47
Vendas por Trabalhador (Vendas / Volume Médio de Emprego) (#)	85.672,46	85.144,96	1.110,05
Produtividade (VAB / Gastos com Pessoal) (#)	1,20	1,19	(12,24)

### RÁCIOS DE CURTO PRAZO

Liquidez Geral (Ativo Corrente / Passivo Corrente) (#)	3,03	2,87	4,14
Liquidez Reduzida (Ativo Corrente - Existências / Passivo Corrente) (#)	2,48	2,35	2,82
Liquidez Imediata (Disponibilidades / Passivo Corrente) (#)	0,76	0,66	0,16

#### RÁCIOS DE MÉDIO-LONGO PRAZO

Autonomia Financeira (Capital Próprio / Activo Total) (%)	74,04	74,04	27,02
Solvabilidade (Capital Próprio / Passivo Total) (%)	285,21	285,26	37,03
Estrutura do Endividamento (Passivo Corrente / Passivo Total) (%)	85,36	87,21	28,33
Endividamento (Passivo Total / Activo Total) (%)	25,96	25,96	72,98
Capacidade de Endividamento (Capital Próprio/(Capital Próprio+Passivo Não Corrente)(%)	95,12	95,71	34,07
Estrutura do Capital (Capital Próprio / Passivo Não Corrente) (%)	95,12	95,71	34,07
Estrutura do Capital (Capital Próprio / Passivo Não Corrente) (%)	1.947,78	2.230,72	51,67

#### Risco Operacional e Financeiro

Grau de Alavancagem Operacional (GAO) (Margem Bruta / Resultado Operacional) (#)	12,36	16,99	47,59
Grau de Alavancagem Financeira(GAF) (Resultado Operacional / Resultado Antes de Impostos) (#)	0,98	0,98	1,63
Grau de Alavancagem Combinado (GAO x GAF) (#)	12,16	16,64	77,39

#### DEMONSTRAÇÃO DE FLUXOS DE CAIXA

Rúbricas	2015	2014	Variação
<b>Fluxos de caixa das actividades operacionais</b>			
Recebimentos de clientes	53.311.416,90	49.989.171,10	6,65%
Pagamentos a fornecedores	32.283.529,99	30.592.428,33	5,53%
Pagamentos ao pessoal	17.525.598,44	16.223.094,82	8,03%
<b>Caixa gerada pelas operações</b>	<b>3.502.288,47</b>	<b>3.173.647,95</b>	<b>10,36%</b>
Pagamento / recebimento do imposto sobre o rendimento	(1.323.754,43)	(787.737,26)	(68,05)%
Outros recebimentos / pagamentos	(456.508,44)	577.600,76	(179,04)%
<b>Fluxos de caixa das actividades operacionais A</b>	<b>1.722.025,60</b>	<b>2.963.511,45</b>	<b>(41,89)%</b>
<b>Fluxos de caixa das actividades de investimento</b>			
<b>Pagamentos respeitantes a:</b>			
Activos fixos tangíveis	144.441,08	72.918,64	98,09%
Activos intangíveis	-	170.250,00	-
Investimentos financeiros	-	-	-
Outros activos	-	-	-
<b>Recebimentos provenientes de:</b>			
Activos fixos tangíveis	1.000,00	-	-
Activos intangíveis	-	-	-
Investimentos financeiros	-	-	-
Outros activos	-	-	-
Subsidios ao investimento	-	-	-
Juros e rendimentos similares	46.953,71	42.375,07	10,81%
Dividendos	-	-	-

<b>Fluxos de caixa das actividades de Investimento B</b>	<b>(96.487,37)</b>	<b>(200.793,57)</b>	<b>51,95%</b>
<b>Fluxos de caixa das actividades de financiamento</b>			
<b>Recebimentos provenientes de:</b>			
Financiamentos obtidos	-	-	-
Realizações de capital e de outros instrumentos de capital próprio	-	-	-
Cobertura de prejuizos	-	-	-
Doações	-	-	-
Outras operações de financiamento	-	-	-
<b>Pagamentos respeitantes a:</b>			
Financiamentos obtidos	-	-	-
Juros e gastos similares	-	-	-
Dividendos	720.000,00	1.650.000,00	(56,36)%
Reduções de capital e de outros instrumentos de capital próprio	-	-	-
Outras operações de financiamento	-	-	-
<b>Fluxos de caixa das actividades de financiamento C</b>	<b>(720.000,00)</b>	<b>(1.650.000,00)</b>	<b>56,36%</b>
Variação de caixa e seus equivalentes (A+B+C)	905.538,23	1.112.717,88	(18,62)%
Efeito das diferenças de cambio	-	-	-
<b>Caixa e seus equivalentes no inicio do periodo</b>	<b>5.525.481,92</b>	<b>4.412.764,04</b>	<b>25,22%</b>
<b>Caixa e seus equivalentes no fim do periodo</b>	<b>6.431.020,15</b>	<b>5.525.481,92</b>	<b>16,39%</b>

#### ANEXOS - FLUXOS DE CAIXA

#### Movimentos do Periodo de 2015

Rúbricas	Saldo Inicial	Debitos	Creditos	Saldo final
<b>Quantia escriturada e movimentos do período</b>				
Caixa no exterior	2.700,00	150,00	-	2.850,00
Depósitos à ordem	522.781,92	-	94.611,77	428.170,15
Outros depósitos bancários	5.000.000,00	1.000.000,00	-	6.000.000,00
Total de caixa e depósitos bancários	5.525.481,92	1.000.150,00	94.611,77	6.431.020,15
Dos quais: Depósitos bancários	-	-	-	0,00

#### Rúbricas

Valor

#### Outra Informação

##### Recebimentos provenientes de:

Indemnizações de seguros não vida	-
Subsídios à exploração	-
Caixa e seus equivalentes não disponíveis para uso	-

#### IMPARIDADE DE ACTIVOS

#### Movimentos do Periodo de 2015

Rúbricas	Perdas por imparidade			Reversões de perdas por imparidade		
	Em resultados	De activos revalorizados	Total	Em resultados	Em capitais próprios	Total
<b>Activos Individuais</b>						
Activos fixos tangíveis	0,00	-	-	0,00	-	-
Goodwill	0,00	0,00	-	-	0,00	0,00

Activos intangíveis	0,00	-	-	0,00	-	-
Propriedades invest.(modelo custo)	0,00	0,00	-	0,00	0,00	-
Investimentos em curso	0,00	0,00	-	0,00	0,00	-
Investimentos financeiros	0,00	0,00	-	0,00	0,00	-
<b>TOTAL</b>						
das quais: de unidades geradoras de caixa	0,00	0,00	-	0,00	0,00	-

#### SUBSÍDIOS DO GOVERNO E APOIOS DO GOVERNO

Rúbricas	Subsídios do Estado e outros entes públicos		Subsídios de outras entidades	
	Valor atribuído no período ou em períodos anteriores	Valor imputado ao período	Valor atribuído no período ou em períodos anteriores	Valor imputado ao período
Subsídios relacionados com activos/ao investimento	-	0,00	-	0,00
Activos fixos tangíveis	-	0,00	-	0,00
Terrenos e recursos naturais	-	-	-	-
Edifícios e outras construções	-	-	-	-
Equipamento básico	-	-	-	-
Equipamento de transporte	-	-	-	-
Equipamento administrativo	-	-	-	-
Equipamentos biológicos	-	-	-	-
Outros	-	-	-	-
Activos intangíveis	-	0,00	-	0,00
Projectos de desenvolvimento	-	-	-	-
Programas de computador	-	-	-	-
Propriedade industrial	-	-	-	-
Outros	-	-	-	-
outros activos	-	-	-	-
Subsídios relacionados rendimentos/à exploração	-	-	-	-
Valor dos reembolsos no período respeitantes a	-	0,00	-	0,00
Subsídios relacionados com activos/ao investimento	-	-	-	-
Subsídios relacionados com rendimentos/à exploração	-	-	-	-
<b>TOTAL</b>	-	<b>0,00</b>	-	<b>0,00</b>

#### PERDAS POR IMPARIDADE EM ACTIVOS FINANCEIROS AO CUSTO OU AO CUSTO AMORTIZADO

Rúbricas	Movimentos do Período de 2015		
	Perdas por imparidade	Reversões de perdas por imparidade	TOTAL
Dívidas a receber de clientes	220.687,91	41.587,73	179.100,18
Outras dívidas a receber	-	-	0,00
Instrumentos de capital próprio e outros títulos	-	-	0,00
Outras	-	-	0,00
<b>TOTAL</b>	<b>220.687,91</b>	<b>41.587,73</b>	<b>179.100,18</b>

#### DÍVIDAS REGISTRADAS COMO DE COBRANÇA DUVIDOSA

Rúbricas	Valor
----------	-------

Relativas a processos de insolvência e de recuperação de empresas ou processos de execução	-
Reclamadas judicialmente	2.492.697,87
Em mora:	656.320,85
Há mais de seis meses e até doze meses	192.810,09
Há mais de doze meses e até dezoito meses	88.938,23
Há mais de dezoito meses e até vinte e quatro meses	68.837,17
Há mais de vinte e quatro meses	305.735,36
<b>TOTAL</b>	<b>3.149.018,72</b>

#### BENEFICIOS DOS EMPREGADOS, PESSOAS AO SERVIÇO E GASTOS COM PESSOAL

Rúbricas	Numero medio de pessoas	Numero de horas trabalhadas
Pessoas ao serviço da empresa, remuneradas e não remunerada	608	1.100.976
Pessoas REMUNERADAS ao serviço da empresa	608	1.100.976
Pessoas NÃO REMUNERADAS ao serviço da empresa	0	0
<b>Pessoas ao serviço da empresa, por tipo de horário:</b>		
Pessoas ao serviço da empresa a TEMPO COMPLETO	608	1.100.976
Das quais: Pessoas remuneradas ao serviço da empresa a tempo completo	608	1.100.976
Pessoas ao serviço da empresa a TEMPO PARCIAL	0	0
Das quais: Pessoas remuneradas ao serviço da empresa a tempo parcial	-	-
<b>Pessoas ao serviço da empresa, por sexo:</b>		
Homens	549	998.078
Mulheres	59	102.898
<b>Pessoas ao serviço da empresa, das quais:</b>		
Pessoas ao serviço da empresa, afectas ... Investigação e Desenvolvimento	-	-
Prestadores de serviço	-	-
Pessoas colocadas através de agências de trabalho temporário	-	-

#### GASTOS COM O PESSOAL

Rúbricas	Valor
Gastos com o pessoal	17.571.276,25
Remunerações dos órgãos sociais	-
Das quais: participação nos lucros	-
Remunerações do pessoal	13.690.848,81
Das quais: participação nos lucros	-
Benefícios pós emprego	0,00
Prémios para pensões	-
Outros benefícios	-
Dos quais:	
Para planos de contribuições definidas pelos órgãos sociais	-
Para planos de contribuições definidas por outros	-
Indemnizações	72.152,72
Encargos sobre remunerações	2.990.837,65
Seguros de acidentes de trabalho e doenças profissionais	339.382,14
Gastos de acção social	410.806,46
Outros gastos com pessoal	67.248,47
Dos quais:	
Gastos com formação	-
Gastos com fardamento	-



## INFORMAÇÃO POR MERCADOS GEOGRÁFICOS

Rúbricas	Mercados Geograficos			Total
	Interno	Comunitario	Extra comunitario	
Vendas	51.980.287,08	59.645,25	48.924,23	52.088.856,56
Prestações de serviços	-	-	-	0,00
Compras	4.231.510,91	17.682.760,92	263.640,03	22.177.911,86
Fornecimentos e serviços externos	8.982.736,84	1.325.971,90	0,00	10.308.708,74
Aquisições de activos fixos tangíveis	115.915,27	28.525,81	0,00	144.441,08
Aquisições de propriedades de investimento	-	-	-	0,00
Aquisições de activos intangíveis	0,00	0,00	0,00	0,00
Rendimentos suplementares:	1.056.540,20	0,00	0,00	1.056.540,20
Serviços sociais	-	-	-	0,00
Aluguer de equipamento	4.437,09	-	-	4.437,09
Estudos, projectos e assistência tecnológica	-	-	-	0,00
Royalities	-	-	-	0,00
Outros	1.052.103,11	-	-	1.052.103,11
Por memória: Vendas e prestações de serviço (valores não descontados)	-	-	-	0,00
Por memória: Compras e fornecimentos e serviços externos (valores não descontados)	-	-	-	0,00

## CONTAS A RECEBER E A PAGAR

Rúbricas	2015	2014	Variação
<b>Clientes</b>			
Cientes c/c	14.711.739,01	-	-
Cientes títulos a receber	78.797,22	-	-
Adiantamentos de clientes	-	-	-
<b>Fornecedores</b>			
Fornecedores c/c	1.325.192,11	-	-
Fornecedores títulos a pagar	-	-	-
Facturas em recepção e conferência	-	-	-
Adiantamentos a fornecedores	-	-	-
<b>Pessoal</b>			
Remunerações a pagar	558.919,32	-	-
Adiantamentos	-	-	-
Cauções	-	-	-
Outras operações	-	-	-
<b>Estado e outros entes públicos</b>			
Imposto sobre o rendimento	454.833,02	-	-
IVA dedutível	6.885.548,21	-	-
IVA liquidado	16.906.036,69	-	-
<b>Accionistas/sócios</b>			
Accionistas c/subscrição	-	-	-
Quotas não deliberadas	-	-	-
Adiantamentos por conta de lucros	-	-	-
<b>Resultados atribuídos</b>			
Na óptica da entidade que distribui lucros	-	-	-
Na óptica da entidade a quem são atribuídos lucros	-	-	-

#### Lucros disponíveis

Na óptica da entidade que distribui lucros	-	-	-
Na óptica da entidade a quem são atribuídos lucros	-	-	-
Empréstimos concedidos - empresa mãe	-	-	-
Empréstimos concedidos - empresas subsidiárias, associadas e empreend.conjunto	-	-	-
Empréstimos concedidos - outros accionistas/sócios	-	-	-
Dos quais: empresas participantes	-	-	-

#### Outras operações

Natureza devedora	-	-	-
Natureza credora	-	-	-

#### Outras contas a receber e a pagar

Fornecedores de investimentos - contas gerais	-	-	-
Facturas em recepção e conferência	-	-	-
Adiantamentos a fornecedores de investimentos	-	-	-
Devedores por acréscimos de rendimentos	1.426,67	-	-
Credores por acréscimos de gastos	2.416.807,51	-	-
Activos por impostos diferidos	755.188,28	-	-
Passivos por impostos diferidos	-	-	-
Credores por subscrições não liberadas	-	-	-
Adiantamentos por conta de vendas	-	-	-

#### Outros devedores e credores

Outros devedores	3.732.089,51	-	-
Outros credores	1.616.186,92	-	-

### CONTAS DE GASTOS

Rúbricas	2015	2014	Variação
Fornecimentos e serviços externos	10.308.708,74	-	-
Subcontratos	-	-	-
Serviços especializados	2.913.419,86	-	-
Trabalhos especializados	1.683.930,69	-	-
Dos quais: Pagamentos a trabalhadores colocados através de agências	-	-	-
Publicidade e propaganda	278.939,68	-	-
Vigilância e segurança	113.104,57	-	-
Honorários	299.217,34	-	-
Comissões	-	-	-
Conservação e reparação	506.292,48	-	-
Outros	31.935,10	-	-
Materiais	270.912,39	-	-
Ferramentas e utensílios de desgaste rápido	5.364,77	-	-
Livros e documentação técnica	986,68	-	-
Material de escritório	91.541,38	-	-
Artigos de oferta	16.284,51	-	-
Outros	156.735,05	-	-
Energia e fluidos	1.494.242,75	-	-
Electricidade	203.086,37	-	-
Combustíveis	1.254.805,93	-	-
Água	31.982,83	-	-
Outros	4.367,62	-	-

Deslocações, estadas e transportes	1.884.244,04	-	-
Deslocações e estadas	391.260,37	-	-
Transportes de pessoal	-	-	-
Transportes de mercadorias	1.492.983,67	-	-
Outros	-	-	-
Serviços diversos	3.745.889,70	-	-
Rendas e alugueres	2.609.236,33	-	-
Dos quais: rendas de terrenos	-	-	-
Comunicação	434.475,03	-	-
Seguros	347.784,93	-	-
Royalties	-	-	-
Contencioso e notariado	43.204,68	-	-
Despesas de representação	28.559,85	-	-
Limpeza, higiene e conforto	91.553,68	-	-
Outros serviços	191.075,20	-	-

### DELIBERAÇÃO DE APROVAÇÃO DE CONTAS

As contas do exercício/periodo foram aprovadas?

SIM

Data da Aprovação: 30-03-2016

Por:

Unanimidade

Percentagem dos votos emitidos correspondente ao capital subscrito com direito de voto:

100

As contas foram aprovadas :

Em Assembleia geral regulada convocada

Formato das contas:

POC/SNC/NCM

### APLICAÇÃO DOS RESULTADOS, CONFORME DELIBERAÇÃO QUE APROVOU AS CONTAS DO EXERCÍCIO

Rúbricas	2015	2014
1. Resultados transitados	1.964.949,35	1.122.678,89
2. Resultados atribuídos / lucros disponíveis	1.570.000,00	720.000,00
3. Percentagens ou gratificações a corpos gerentes	-	-
4. Idem ao pessoal	-	-
5. Reservas	322,85	8.052,39
6. Cobertura de prejuízos	-	-
7. Outros	-	-
8. Saldo	394.626,50	394.626,50

### RELATÓRIO DE GESTÃO E PARECER DO ÓRGÃO DE FISCALIZAÇÃO / CERTIFICAÇÃO LEGAL DAS CONTAS

#### RELATORIO DE GESTÃO

Foram elaborados o relatório de gestão e as contas do exercício/periodo ?

SIM

O relatório de gestão e as contas do exercício foram assinadas por todos os membros da gerência / administração:

SIM

#### PARECER DO ÓRGÃO DE FISCALIZAÇÃO

**A entidade dispõe de órgãos de fiscalização:**

Não

**Foi emitido o parecer pelo órgão de fiscalização:**

Informação indisponível

**O órgão de fiscalização pronunciou-se:**

Informação indisponível

**CERTIFICAÇÃO LEGAL DAS CONTAS****A entidade está obrigada a ter as contas certificadas por ROC/SROC:**

SIM

Identificação do ROC: 198341571

**Certificação legal de emitida:**

SIM

Sem reservas

O Rating DynamIC tem por base a análise de um conjunto de informação disponível na base de dados do IIC e no relacionamento de um conjunto de factores que são determinantes na avaliação do comportamento em termos de risco de crédito e da probabilidade de incumprimento de uma entidade empresarial no curto prazo. O sistema de avaliação de risco do IIC não representa em caso alguma opinião do IIC, expressando única e exclusivamente uma indicação sobre a possibilidade de uma entidade empresarial entrar em incumprimento.

O Rating DynamIC analisa os seguintes critérios: antiguidade, incidentes comerciais (acções judiciais, insolvências, processos especiais de revitalização, protestos de letras), experiências de pagamentos, situação actual, informação financeira, dimensão e sector de actividade.

Por se tratar de um indicador que tem por base uma análise estatística e previsional, não reflecte necessariamente a situação real de uma empresa e, como tal, não dispensa por parte do cliente, a consulta de outras fontes.

Este Relatório/Módulo foi elaborado com base na informação disponível na base de dados IIC. As informações ou dados fornecidos pelo IIC que constam em qualquer dos seus produtos e serviços, não podem em caso algum ter o carácter de uma garantia. São simples indicações, que estão de acordo com os elementos que o IIC tenha conseguido obter. Por serem recolhidas de varias fontes não controladas pelo IIC, este não pode garantir que os dados apresentados sejam absolutamente correctos, apesar do máximo cuidado posto na sua recolha. Como tal, o IIC não poderá ser responsabilizado por quaisquer erros, omissões e eventuais incoerências.

O Cliente não utilizará estas informações senão na necessidade do seu negócio e para uso interno e exclusivo. As informações fornecidas são de carácter absolutamente confidencial, sendo aquele que as divulgar ou que divulgue a fonte que as forneceu, a terceiros pessoas ou entidades, o único responsável perante a Lei pelos prejuizos e consequências da divulgação.

Para qualquer assunto contacte, por favor, o nosso Serviço de Apoio a Clientes:

Telf: +351 214 249 000

Fax: +351 214 249 001/3

e.mail: [iic@iic.pt](mailto:iic@iic.pt)

ESTA INFORMAÇÃO, ESTRITAMENTE CONFIDENCIAL, É FORNECIDA POR IIC - INSTITUTO INFORMADOR COMERCIAL®, CREDIFACTOR LDA, OU CREDIGERE LDA, NOS TERMOS E CONDIÇÕES DE FORNECIMENTO, OU SOB AS CONDIÇÕES CONTRATUALMENTE ESTABELECIDAS, NÃO PODENDO SER DIVULGADA A TERCEIROS, NEM REPRODUZIDA, TOTAL OU PARCIALMENTE, DE QUALQUER FORMA OU PROCESSO.